

Joyaux de Madagascar

Du 27/12/2027
au 07/01/2028

Navire: *Le Dumont d'Urville*

De Richards Bay
à Nosy Be

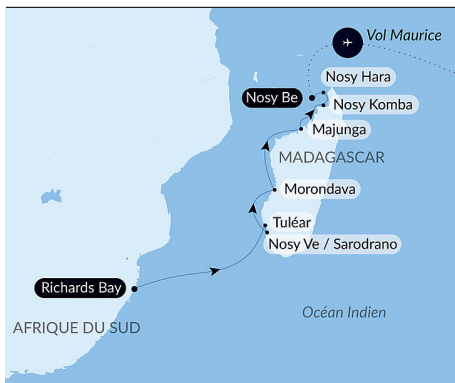

Sous un ciel infini où l'azur flirte avec l'horizon, partez à la découverte des rivages enchanteurs **de Madagascar** et laissez-vous émerveiller par les trésors de ces terres sauvages où une **biodiversité d'exception s'épanouit au rythme de traditions séculaires**. Dans ce voyage, chaque escale se dévoile comme un éden intact : îlots coralliens peuplés de colonies d'oiseaux endémiques, forêts tropicales abritant des lémuriens espiègles, plages paradisiaques bordées d'eaux turquoise, tsingy marins sculptés par le temps, refuges d'une vie marine foisonnante et secrète. Vous plongerez également dans **l'héritage vivant des communautés locales**, gardiennes d'un savoir-faire maritime ancestral transmis de génération en génération. Un voyage inoubliable, à la rencontre d'une nature spectaculaire et d'un patrimoine fascinant.

Programme terrestre inclus associé au vol charter -
Nosy Be



Les informations de ce document sont valides à date du 17/04/2026

Joyaux de Madagascar

VOS ESCALES :

RICHARDS BAY

Embarquement 27/12/2027 de 16:00 à 17:00

Départ 27/12/2027 à 19:00

Autrefois simple village de pêcheurs, **Richards Bay** est aujourd'hui le second port d'Afrique du Sud. Malgré le développement important de l'activité industrielle, notamment en matière d'extraction de minéraux, Richards Bay est une des villes les plus propres et éco-responsables du pays. Située en bordure de l'océan Indien, la ville est un repaire pour les pratiquants de sports aquatiques. Au cœur de la **réserve de Hluhluwe**, les amoureux de la nature pourront observer la faune sauvage, composée de **crocodiles**, d'**hippopotames**, et de différentes espèces d'**oiseaux**, ainsi qu'une importante flore subtropicale. Richards Bay est le point de départ de nombreuses excursions à la découverte du **pays zoulou**.

EN MER

Arrivée 28/12/2027

Départ 29/12/2027

Lors de votre traversée en mer, profitez des nombreux services et activités à bord. Offrez-vous un moment de détente au spa ou entretenez votre forme à la salle de sport. Selon la saison, laissez-vous tenter par la piscine ou par un bain de soleil. Cette traversée sans escale sera également l'occasion d'assister aux conférences ou spectacles proposés à bord, selon les activités proposées, ou de faire quelques achats à la boutique ou de rencontrer les photographes PONANT dans l'espace qui leur est dédié. Les amoureux du grand large, quant à eux, se rendront sur le pont supérieur du navire pour admirer le spectacle des flots et auront peut-être la chance d'observer des espèces marines. Une véritable parenthèse enchantée, entre confort, repos et divertissement.

TULÉAR

Arrivée 30/12/2027 en début de matinée

Départ 30/12/2027 en soirée

Située au sud-ouest de l'île de **Madagascar**, près de l'embouchure du **fleuve Onilahy**, **Tuléar** est une ville portuaire qui s'ouvre sur le **canal de Mozambique**. Habitée depuis plusieurs siècles, devenue prospère pendant la période coloniale au XIX^e siècle, **Tuléar** est une ville souriante à la nature authentique avec une **flore exceptionnelle** qui saura séduire les amateurs de botanique. Le **jardin d'Antsokay** avec ses près de 1 000 espèces végétales malgaches, à 90 % endémiques mérite un détour odorant et enchanteur. Le patrimoine culturel n'est pas en reste avec les intéressants **musées d'ethnologie Mahafaly** et le **musée d'océanographie**.

NOSY VE

Arrivée 31/12/2027 en début de matinée

Départ 31/12/2027 en fin de soirée

À cinq kilomètres au large du village malgache d'**Anakao**, **Nosy Ve** est un paradis préservé et à la beauté sauvage exceptionnelle. Située sur un banc de corail de deux kilomètres de long, cette île a la particularité d'abriter une colonie d'oiseaux endémiques, les phaétons à queue rouge, plus communément appelés « paille en queue ». Cette réserve naturelle, site de nidification d'oiseaux rares, est unique puisqu'elle est le seul lieu de reproduction de cette espèce. Les caillebotis installés sur l'île vous permettront de les observer, cachés sous la forêt d'euphorbes. Cet éden parcouru de piscines naturelles sert aussi de décor aux coraux, poissons, tortues de mer, à découvrir lors d'une randonnée palmée.

SARODRANO

Arrivée 01/01/2028 en début de matinée

Départ 01/01/2028 en milieu d'après-midi

Petit village du sud-ouest de Madagascar dans la province d'**Atsimo-Andrefana**, **Sarodrano** est situé à l'embouchure du grand **fleuve Onilahy**. Ce village de **pêcheurs Vezo** possède le charme authentique et préservé des lieux reculés. Vous serez surpris par la dextérité avec laquelle ces « nomades de la mer » dirigent leurs pirogues à balancier pour pêcher ou entretenir des traditions ancestrales comme, par exemple, la culture des algues. Si la marée l'autorise, vous aurez également la possibilité de découvrir la **grotte sacrée de Sarodrano**, une piscine naturelle d'eau douce séparée de la mer par seulement 10 mètres de rochers.

MORONDAVA

Arrivée 02/01/2028 en milieu de journée

Départ 02/01/2028 en fin d'après-midi

Au sud-ouest d'**Antananarivo** se niche une ville paisible sur le **canal du Mozambique** : **Morondava**, capitale du **royaume de Menabe** et le point de départ de nombreuses découvertes alentour. Bordée par le canal du Mozambique, la ville est traversée par deux fleuves : le **Mangoky** et le **Manambolo**. Ses nombreuses forêts regorgent d'une faune et d'une flore abondante, notamment la **réserve de Kirindy** et sa célèbre allée de baobabs.

EN MER

Arrivée 03/01/2028

Départ 03/01/2028

Lors de votre traversée en mer, profitez des nombreux services et activités à bord. Offrez-vous un moment de détente au spa ou entretenez votre forme à la salle de sport. Selon la saison, laissez-vous tenter par la piscine ou par un bain de soleil. Cette traversée sans escale sera également l'occasion d'assister aux conférences ou spectacles proposés à bord, selon les activités proposées, ou de faire quelques achats à la boutique ou de rencontrer les photographes PONANT dans l'espace qui leur est dédié. Les amoureux du grand large, quant à eux, se rendront sur le pont supérieur du navire pour admirer le spectacle des flots et auront peut-être la chance d'observer des espèces marines. Une véritable parenthèse enchantée, entre confort, repos et divertissement.

MAJUNGA

Arrivée 04/01/2028 en début de matinée

Départ 04/01/2028 en début de soirée

Ville animée et cosmopolite de la côte ouest de **Madagascar, Majunga**, également appelée Mahajanga, vous offrira une escale extrêmement riche en découvertes. Ancienne capitale du royaume **sakalava**, puis important lieu d'échange en raison de sa situation privilégiée entre le continent africain et le Moyen-Orient, la ville présente un intéressant patchwork culturel. Également réputée pour ses sites naturels d'exception, cette escale sera pour vous l'occasion de découvrir le **cirque Rouge**, immense formation de grès rouge classée patrimoine national.

NOSY KOMBA

Arrivée 05/01/2028 en milieu de journée

Départ 05/01/2028 en fin d'après-midi

Lors de votre croisière, votre navire fera escale à **Nosy Komba**, « **l'île aux lémuriens** ». Non loin de la grande terre de Madagascar, cette île volcanique, dont la forme évoque une gigantesque carapace de tortue, est couverte d'une dense forêt tropicale. Cette végétation abrite les amusants **lémuriens Makis Macaco**, véritables peluches rousses et noires à la surprenante agilité qui s'interpellent d'arbre en arbre. Les nombreuses petites plages et les eaux couleur émeraude font de Nosy Komba un petit joyau de la nature encore réservé à quelques privilégiés.

NOSY HARA

Arrivée 06/01/2028 en début de matinée

Départ 06/01/2028 en milieu d'après-midi

Ses grandes falaises surgissant des eaux ou **Tsingy** marins caractéristiques de Madagascar, font de **Nosy Hara** un lieu aussi reconnaissable qu'exceptionnel. Zone protégée grâce à son incroyable biodiversité, l'île, située au nord-ouest de Madagascar, est un véritable aquarium à ciel ouvert habité par près de 280 espèces marines. Les orgues rocheuses bordées par des magnifiques plages de sable blanc et de galets s'effaçant dans un camaïeu de bleus profonds constituent un lieu idyllique, coupé du monde. Laissez-vous charmer par ce joyau intact qui vous accueille pour un moment privilégié dans son éblouissant décor, parfait pour une randonnée palmée.

NOSY BE

Arrivée 07/01/2028 en début de matinée

Débarquement 07/01/2028 à 08:00

Nosy Be (du malgache, Nosy : île et Be : grande) dans le canal du Mozambique, se situe près des côtes nord-ouest de Madagascar. Ancien protectorat français, connue sous le nom prometteur de « **l'île aux parfums** », d'origine volcanique elle est située sur une route maritime donnant accès à l'Inde et l'Asie. Cosmopolite, boulevard de rencontres, sa population métissée et multiculturelle garde le souvenir de son passé de **comptoir commercial** important. Ses 321 km² enchantent aujourd'hui les amoureux de la nature et des plages paradisiaques. Sa somptueuse forêt primaire abrite des animaux endémiques de l'île et une flore surprenante.