

Afrique du Sud et Madagascar

Du 17/12/2026
au 28/12/2026

Navire: **LE DUMONT D'URVILLE**

De Durban
à Nosy Be

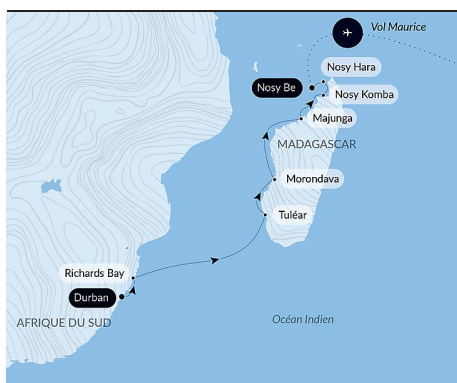

TRANSFERT DU PORT VERS L'AÉROPORT DE
NOSY BE + VOL NOSY BE/ÎLE MAURICE

Sous un ciel infini où l'azur flirte avec l'horizon, laissez-vous emporter par un voyage envoûtant entre **l'Afrique du Sud** et **Madagascar**. Naviguez entre **terres sauvages et traditions séculaires**, où chaque instant murmure les secrets d'une nature spectaculaire et d'histoires ancestrales, où chaque paysage invite à la contemplation et à l'émerveillement. Sur ces terres de merveilles et d'étonnements, laissez-vous captiver par une biodiversité unique, entre **forêts tropicales luxuriantes** abritant des **lémuriens espiègles, baobabs majestueux** se dressant comme des géants silencieux, et **plages immaculées** bordées d'eaux turquoise.

Les **teintes rougeoyantes** des formations rocheuses, **la faune unique** de la région et **les reliefs spectaculaires des Tsingy marins** captivent à chaque instant. Ici, le temps semble suspendu, laissant place à la contemplation et à l'émerveillement face à une nature préservée et un patrimoine d'une richesse infinie.



Les informations de ce document sont valides à date du 24/04/2025

Afrique du Sud et Madagascar

VOS ESCALES :

DURBAN

Embarquement 17/12/2026 de 16:00 à 17:00

Départ 17/12/2026 à 22:00

Située dans la région du **Kwazulu-Natal**, berceau de la culture zouloue, **Durban** est la troisième plus grande ville d'Afrique du Sud et l'un des principaux ports d'Afrique. Entre longues plages bercées par les rouleaux de l'océan Indien et les gratte-ciel dominant les avenues bordées de jacarandas, c'est dans cette cité multiculturelle aux influences africaines, indiennes et coloniales que le terme de « nation arc-en-ciel » prend toute sa dimension. Dotée d'un riche patrimoine culturel et historique, avec ses musées, ses bâtiments coloniaux et ses quartiers pittoresques, elle est également connue pour la faune et la flore qui l'entourent.

RICHARDS BAY

Arrivée 18/12/2026

Départ 19/12/2026

Autrefois simple village de pêcheurs, **Richards Bay** est aujourd'hui le second port d'Afrique du Sud. Malgré le développement important de l'activité industrielle, notamment en matière d'extraction de minéraux, Richards Bay est une des villes les plus propres et éco-responsables du pays. Située en bordure de l'océan Indien, la ville est un repaire pour les pratiquants de sports aquatiques. Au cœur de la **réserve de Hluhluwe**, les amoureux de la nature pourront observer la faune sauvage, composée de **crocodiles**, d'**hippopotames**, et de différentes espèces d'**oiseaux**, ainsi qu'une importante flore subtropicale. Richards Bay est le point de départ de nombreuses excursions à la découverte du **pays zoulou**.

EN MER

Arrivée 20/12/2026

Départ 21/12/2026

Lors de votre traversée en mer, profitez des nombreux services et activités à bord. Offrez-vous un moment de détente au spa ou entretenez votre forme à la salle de sport. Selon la saison, laissez-vous tenter par la piscine ou par un bain de soleil. Cette traversée sans escale sera également l'occasion d'assister aux conférences ou spectacles proposés à bord, selon les activités proposées, ou de faire quelques achats à la boutique ou de rencontrer les photographes PONANT dans l'espace qui leur est dédié. Les amoureux du grand large, quant à eux, se rendront sur le pont supérieur du navire pour admirer le spectacle des flots et auront peut-être la chance d'observer des espèces marines. Une véritable parenthèse enchantée, entre confort, repos et divertissement.

TULÉAR

Arrivée 22/12/2026

Départ 22/12/2026

Située au sud-ouest de l'île de **Madagascar**, près de l'embouchure du **fleuve Onilahy**, **Tuléar** est une ville portuaire qui s'ouvre sur le **canal de Mozambique**. Habitée depuis plusieurs siècles, devenue prospère pendant la période coloniale au XIX^e siècle, **Tuléar** est une ville souriante à la nature authentique avec une **flore exceptionnelle** qui saura séduire les amateurs de botanique. Le **jardin d'Antsokay** avec ses près de 1 000 espèces végétales malgaches, à 90 % endémiques mérite un détour odorant et enchanteur. Le patrimoine culturel n'est pas en reste avec les intéressants **musées d'ethnologie Mahafaly** et le **musée d'océanographie**.

MORONDAVA

Arrivée 23/12/2026

Départ 23/12/2026

Au sud-ouest d'**Antananarivo** se niche une ville paisible sur le **canal du Mozambique** : **Morondava**, capitale du **royaume de Menabe** et le point de départ de nombreuses découvertes alentour. Bordée par le canal du Mozambique, la ville est traversée par deux fleuves : le **Mangoky** et le **Manambolo**. Ses nombreuses forêts regorgent d'une faune et d'une flore abondante, notamment la **réserve de Kirindy** et sa célèbre allée de baobabs.

EN MER

Arrivée 24/12/2026

Départ 24/12/2026

Lors de votre traversée en mer, profitez des nombreux services et activités à bord. Offrez-vous un moment de détente au spa ou entretenez votre forme à la salle de sport. Selon la saison, laissez-vous tenter par la piscine ou par un bain de soleil. Cette traversée sans escale sera également l'occasion d'assister aux conférences ou spectacles proposés à bord, selon les activités proposées, ou de faire quelques achats à la boutique ou de rencontrer les photographes PONANT dans l'espace qui leur est dédié. Les amoureux du grand large, quant à eux, se rendront sur le pont supérieur du navire pour admirer le spectacle des flots et auront peut-être la chance d'observer des espèces marines. Une véritable parenthèse enchantée, entre confort, repos et divertissement.

MAJUNGA

Arrivée 25/12/2026

Départ 25/12/2026

Ville animée et cosmopolite de la côte ouest de **Madagascar**, **Majunga**, également appelée Mahajanga, vous offrira une escale extrêmement riche en découvertes. Ancienne capitale du royaume **sakalava**, puis important lieu d'échange en raison de sa situation privilégiée entre le continent africain et le Moyen-Orient, la ville présente un intéressant patchwork culturel. Également réputée pour ses sites naturels d'exception, cette escale sera pour vous l'occasion de découvrir le **cirque Rouge**, immense formation de grès rouge classée patrimoine national.

NOSY KOMBA

Arrivée 26/12/2026

Départ 26/12/2026

Lors de votre croisière, votre navire fera escale à **Nosy Komba**, « **l'île aux lémurians** ». Non loin de la grande terre de Madagascar, cette île volcanique, dont la forme évoque une gigantesque carapace de tortue, est couverte d'une dense forêt tropicale. Cette végétation abrite les amusants **lémurians Makis Macaco**, véritables peluches rousses et noires à la surprenante agilité qui s'interpellent d'arbre en arbre. Les nombreuses petites plages et les eaux couleur émeraude font de Nosy Komba un petit joyau de la nature encore réservé à quelques privilégiés.

NOSY HARA

Arrivée 27/12/2026

Départ 27/12/2026

Ses grandes falaises surgissant des eaux ou **Tsingy** marins caractéristiques de Madagascar, font de **Nosy Hara** un lieu aussi reconnaissable qu'exceptionnel. Zone protégée grâce à son incroyable biodiversité, l'île, située au nord-ouest de Madagascar, est un véritable aquarium à ciel ouvert habité par près de 280 espèces marines. Les orgues rocheuses bordées par des magnifiques plages de sable blanc et de galets s'effaçant dans un camaïeu de bleus profonds constituent un lieu idyllique, coupé du monde. Laissez-vous charmer par ce joyau intact qui vous accueille pour un moment privilégié dans son éblouissant décor, parfait pour une randonnée palmée.

NOSY BE

Arrivée 28/12/2026 en début de matinée

Débarquement 28/12/2026 à 08:00

Nosy Be (du malgache, Nosy : île et Be : grande) dans le canal du Mozambique, se situe près des côtes nord-ouest de Madagascar. Ancien protectorat français, connue sous le nom prometteur de « **l'île aux parfums** », d'origine volcanique elle est située sur une route maritime donnant accès à l'Inde et l'Asie. Cosmopolite, boulevard de rencontres, sa population métissée et multiculturelle garde le souvenir de son passé de **comptoir commercial** important. Ses 321 km² enchantent aujourd'hui les amoureux de la nature et des plages paradisiaques. Sa somptueuse forêt primaire abrite des animaux endémiques de l'île et une flore surprenante.